

elabora® POS

Ponto de Venda Certificado

elabora®POS é uma aplicação específica para terminais ponto de venda(POS)

Pelo facto de disponibilizar um controlo simples de mesas pode, também, ser usada em restauração.

Trabalha sobre as bases de dados do elabora®Gestão

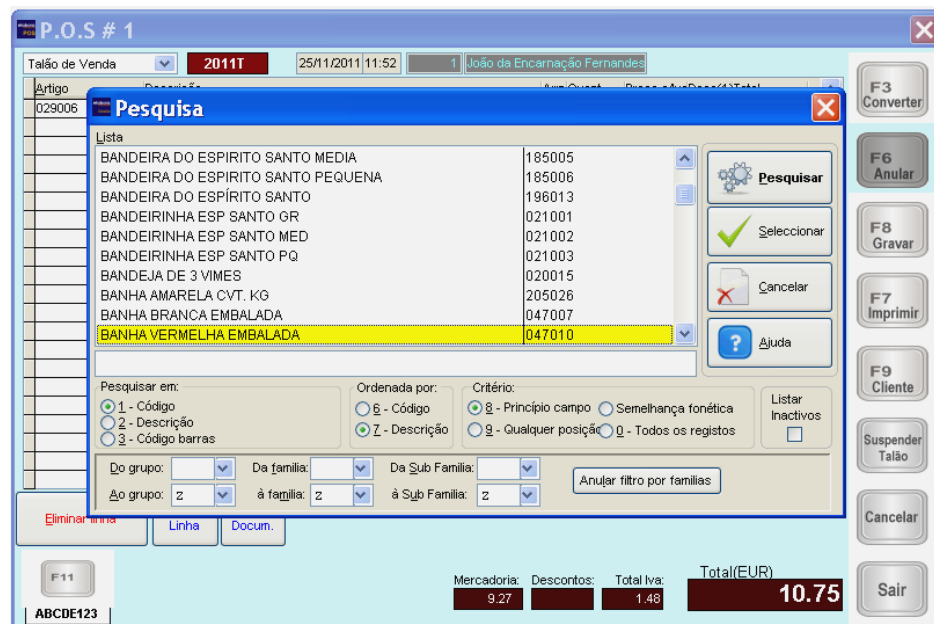

elabora® POS

Ponto de Venda Certificado

Está preparado para trabalhar com diverso hardware específico de POS

- Impressoras de talões
- Leitores de códigos de barras
- Gavetas
- Balanças
- Displays de clientes
- Ecrãs

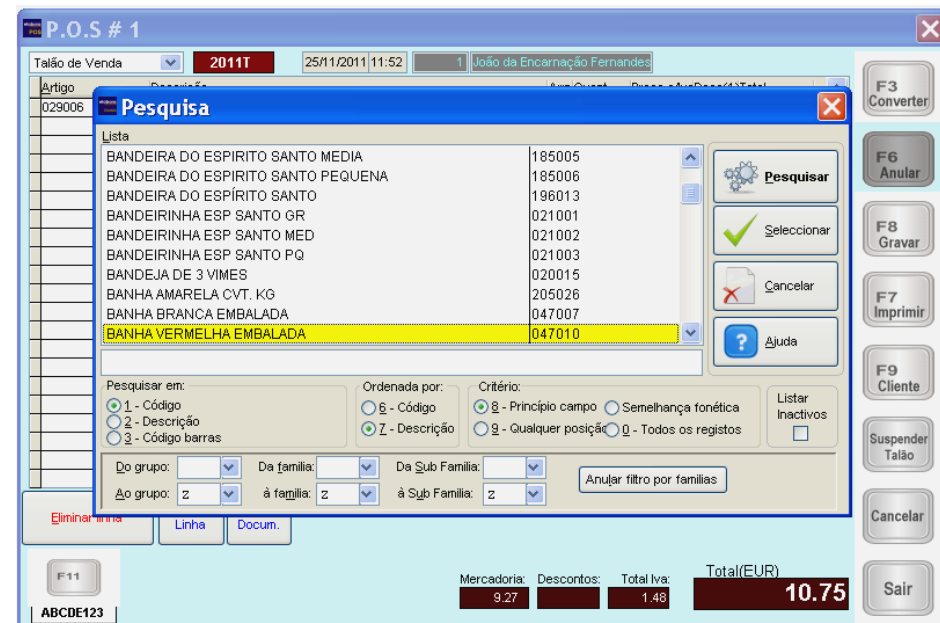

elabora® POS

Ponto de Venda Certificado

Movimentos de caixa

Movimentos de Caixa

Data: 25/11/2011

Numero: 4 Prosseguir

Hora: 11:34

Terminal: 3

Vendedor: 1 Balcao

Tp.Mov.Cx: ABR Abertura de caixa

Descrição: Abertura do Dia

Valor: 100.00

F7 Gravar F6 Eliminar F8 Cancelar F9 Sair F1 Ajuda

Abertura de caixa

Fecho de caixa

Movimentos de entrada e saída de caixa

elabora® POS

Ponto de Venda Certificado

Emissão de

- Talões
- Facturas
- Vendas a dinheiro

Suspender talões

The screenshot displays the 'P.O.S # 1' interface. At the top, it shows 'Talão de Venda' (Sales Receipt) for year '2011T' on '25/11/2011' at '11:52'. The cashier is identified as '1 João da Encarnação Fernandes'. The main area is a table with columns: 'Artigo', 'Descrição', 'Arm.Quant.', 'Preco c/ivaDesc(1)', and 'Total'. Two items are listed: 'CAIXA PLASTICO MIOLO FIGUEIRA' (quantity 1, price 10.7525) and 'BANDEJA DE 3 VIMES' (quantity 1, price 7.1500). A 'Dados do cliente' popup is open, showing fields for: [1] Codigo (1), [2] Nome (João da Encarnação Fernandes), [3] Morada1 (Rua da Tapada, 43), [4] Morada2, [5] Codigo Postal (4563-852 Gondomar), [6] Contribuinte (PT 123456789), and [7] Desconto (0.00%). At the bottom right, summary statistics are shown: Mercadoria: 15.43, Descontos: 2.47, Total Iva: 2.47, and Total(EUR): 17.90. The interface includes various function key buttons (F1-F9) and a numeric keypad (F11).

Diversos tipos de pagamento

- Numerário
- Multibanco
- Visa
- Cheque
- Débito/Crédito em conta

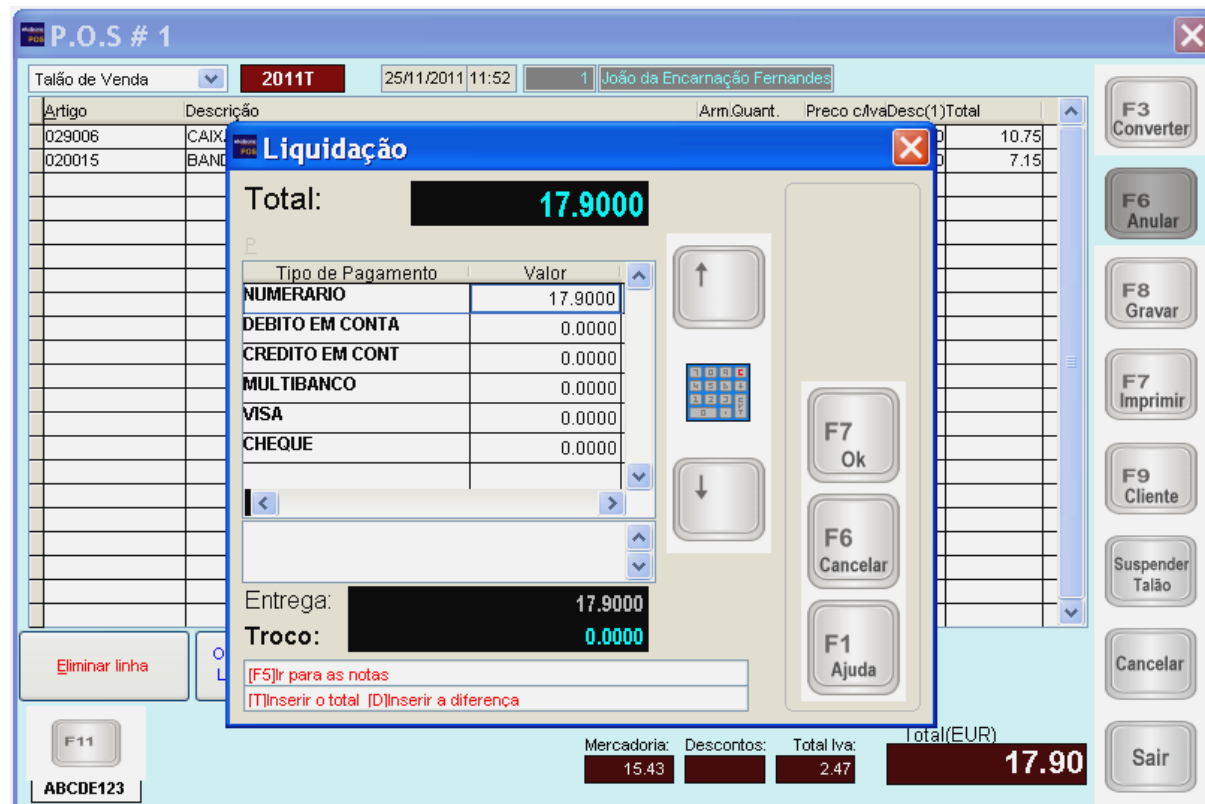

elabora® POS

Ponto de Venda Certificado

Todos os mapas podem sair na impressora de talões ou numa impressora A4

Report Preview - list_mov_caixa.frx

100%

Listagem de movimentos de caixa

Da Data: 01/08/2011 Da Hora: 00:00 Data: 24/11/2011 Hora: 11:24

À Data: 01/08/2011 À Hora: 24:00 Terminal: 3

Documento	Numero	Data	Hora	Terminal	Vend.	Entrada	Saída
Talão de Venda	3023281 /	01/08/2011	10:35	3	1	31.83	0.00
Talão de Venda	3023282 /	01/08/2011	11:36	3	1	0.40	0.00
Talão de Venda	3023283 /	01/08/2011	11:47	3	1	2.50	0.00
Talão de Venda	3023284 /	01/08/2011	11:54	3	1	1.40	0.00
Talão de Venda	3023285 /	01/08/2011	12:12	3	1	1.45	0.00
Talão de Venda	3023286 /	01/08/2011	12:25	3	1	0.60	0.00
Talão de Venda	3023287 /	01/08/2011	12:33	3	1	6.40	0.00
Talão de Venda	3023288 /	01/08/2011	12:37	3	1	15.88	0.00
Talão de Venda	3023289 /	01/08/2011	12:52	3	1	0.60	0.00
Talão de Venda	3023290 /	01/08/2011	13:22	3	1	23.90	0.00
Talão de Venda	3023291 /	01/08/2011	14:17	3	1	1.20	0.00
Talão de Venda	3023292 /	01/08/2011	14:44	3	1	0.75	0.00
Talão de Venda	3023293 /	01/08/2011	15:01	3	1	8.60	0.00
Talão de Venda	3023294 /	01/08/2011	15:07	3	1	1.50	0.00
Talão de Venda	3023295 /	01/08/2011	15:20	3	1	0.31	0.00
Talão de Venda	3023296 /	01/08/2011	15:31	3	1	48.32	0.00
Talão de Venda	3023297 /	01/08/2011	15:34	3	1	10.35	0.00
Talão de Venda	3023298 /	01/08/2011	15:51	3	1	3.10	0.00

elabora® POS

Ponto de Venda Certificado

Movimentos de caixa

The screenshot shows a software window titled "Listagem movimentos caixa". The window contains the following elements:

- Terminal selection: "Do Terminal: 3" and "Ao Terminal: 3".
- Date and time range: "Início: 25/11/2011 00:00" and "Fim: 25/11/2011 24:00".
- Print destination: Radio buttons for "Ecran" (unselected) and "Impressora" (selected), with a field for "Impressora...".
- Seller selection: "Do Vendedor:" and "Ao Vendedor:" dropdown menus.
- Report format: Radio buttons for "Listagem formato TALÃO" (selected) and "Listagem formato A4".
- Summary option: A checkbox for "Só valores totais." which is currently unchecked.
- Navigation buttons: "F7 Ok", "F6 Cancelar", and "F1 Ajuda".
- A list box on the left side containing the following items: "Talão de Venda", "Abertura de caixa", "Fecho de caixa", and an empty space below.

Listagens por tipos de pagamento

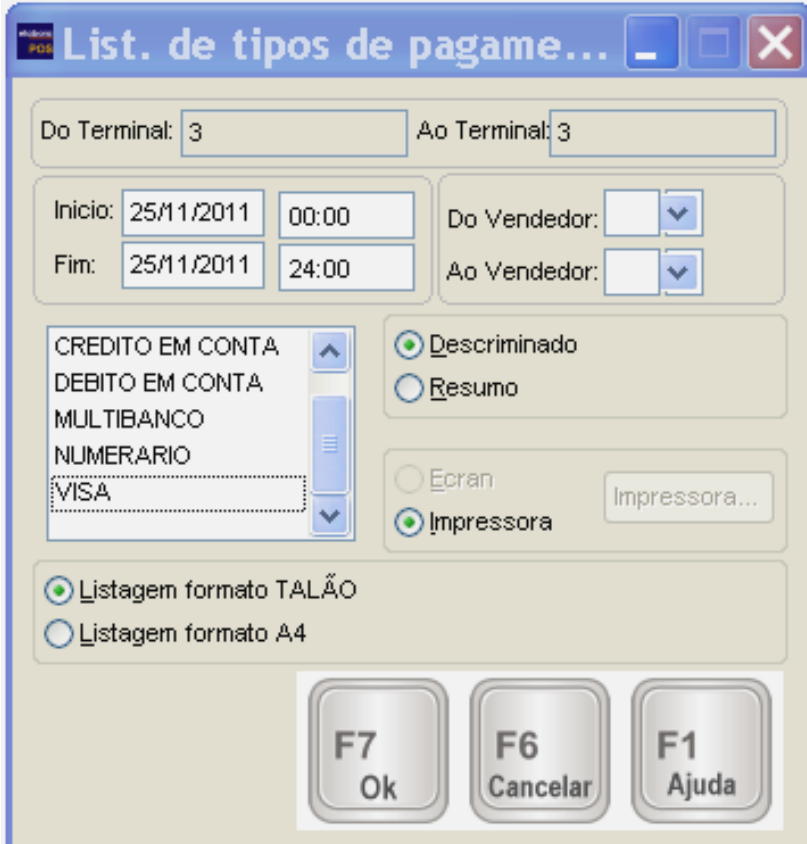

Do Terminal: 3 Ao Terminal: 3

Início: 25/11/2011 00:00 Do Vendedor: [] [v]
Fim: 25/11/2011 24:00 Ao Vendedor: [] [v]

CREDITO EM CONTA [v]
DEBITO EM CONTA []
MULTIBANCO []
NUMERARIO []
VISA [v]

Discriminado
 Resumo

Ecran Impressora...
 Impressora

Listagem formato TALÃO
 Listagem formato A4

F7 Ok F6 Cancelar F1 Ajuda

elabora® POS

Ponto de Venda Certificado

Mapas de vendas

Mapa de vendas

Início: 25/11/2011

Fim: 25/11/2011

Do Doc.: 0 /

Ao Doc.: 0 /

Talão de Venda

Listagem formato TALÃO

Listagem formato A4

Somente nota repartição taxas ivas

Listar as linhas dos documentos.

Ecran

Impressora

Impressora...

F7 Ok

F6 Cancelar

F1 Ajuda

elabora® POS

Ponto de Venda Certificado

P.O.S # 1

Talão de Venda: 2011, 25/11/2011 14:55, 1 João da Encarnação Fernandes

Artigo	Descrição	Arm.	Quant.	Preço c/Iva	Desc(1)	Total
01	JN	0	1.000	1.5000	0.00	1.50
		0				

QUANT. Eliminar linha **F3 Converter**
PREÇO **DESC.** Outros Linha Outros Docum. **F6 Anular**
Jornais Revistas Semanais Guloseimas Revistas Mensais **F8 Gravar**
JN Diário de Noticias Jornal i Expresso A Bola **F7 Imprimir**
← → **F9 Cliente**
↑ **Suspender Talão**
↓ **Cancelar**
F11 **Sair**

Stock Actual: 0 Mercadoria: 1.22 Descontos: Total Iva: 0.28 **Total(EUR) 1.50**

ABCDE123

Pode configurar os botões inserindo imagens, configurando o tipo de letra, o tamanho e a cor.

elabora® POS

Ponto de Venda Certificado

Movimentos da mesa

sala 1 **1** 1 João da Encarnação Fernandes **TOTAL 1.50**

Artigo	Quant.	Descrição	PRC CIVA
01	1.000	Cerveja 33 cl	1.5000

↑ → Enter

↓ ←

QUANT. Eliminar Linha Processar...

PREÇO Cliente...

← →

Sair

↑

↓ ABC123
|||||
P/Quant.

Ecrã Touch-screen para mais rapidamente registrar os movimentos da mesa