

elabora®Gestão é um sistema integrado de gestão por incluir no mesmo programa controlo de contas correntes de clientes, fornecedores, controlo de stocks e armazéns.

Aplicação 32 Bits para ambiente
Windows

Versões monoposto e multiposto

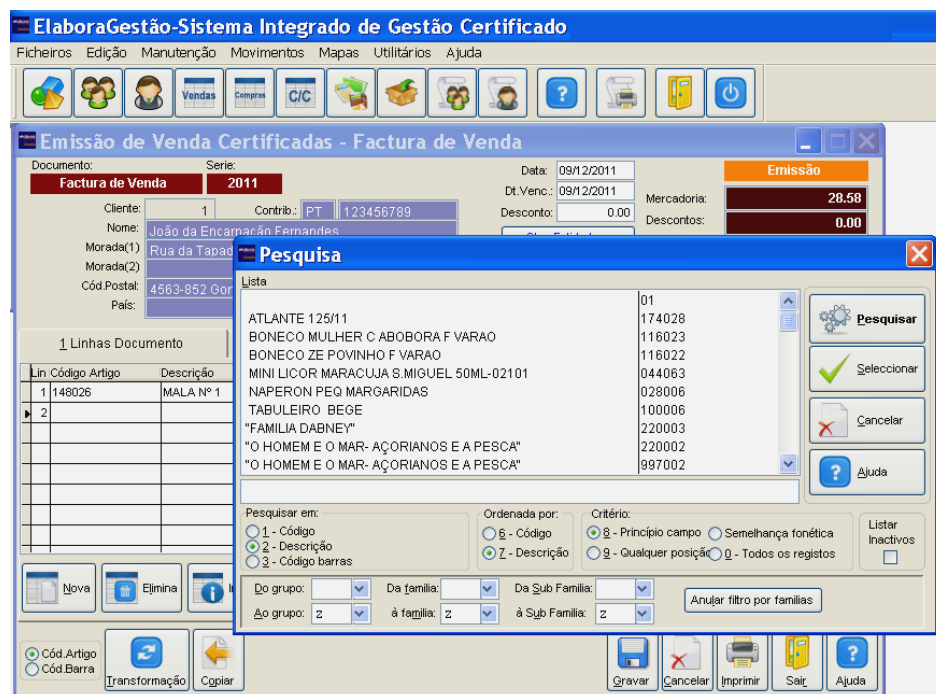

elabora®Gestão é dirigido a todas as empresas que procuram uma aplicação que lhe proporcione as opções necessárias para um correcto desenvolvimento e controlo da actividade económica da empresa.

É uma aplicação intuitiva e de fácil acesso, tornando o processo de aprendizagem mais rápido e produtivo.

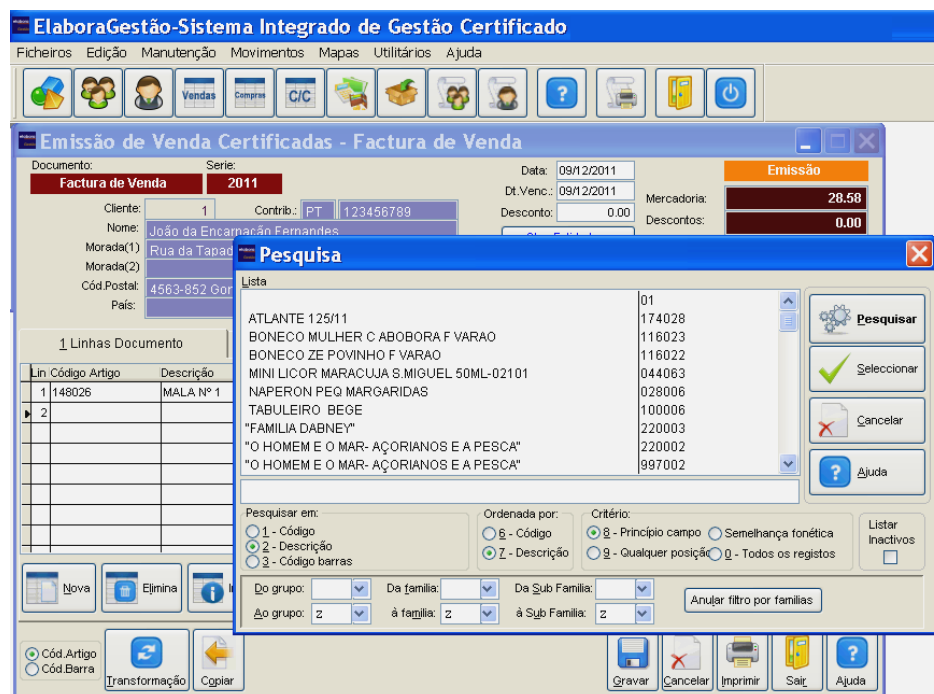

Opções com designações de uso comum e intuitivo para fácil identificação das suas funcionalidades.

Concentração dos dados necessários numa só janela, evitando a abertura de muitas Janelas.

Interface desenvolvido de forma a poder usar o teclado evitando assim o recurso tão intensivo do rato.

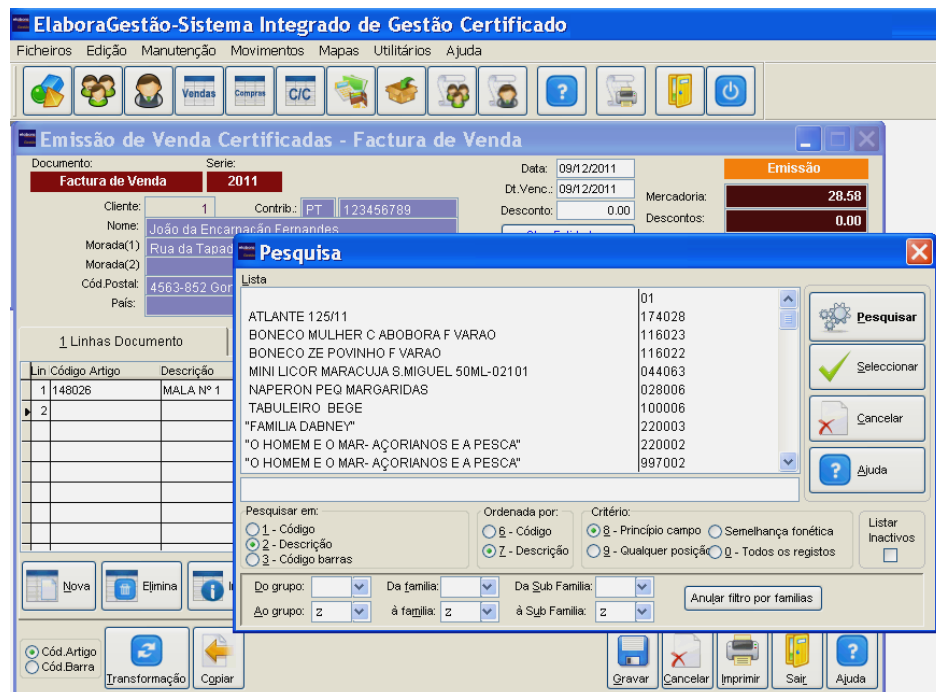

- Controle de stocks por armazéns
- Séries de documentos
- Mensagens entre utilizadores
- Tabelas de preços e de descontos por clientes e fornecedores
- Cores e tamanhos
- Transferência para a contabilidade
- Mapas de análise financeira
- Controlo de lotes de artigos
- Números de séries de artigos
- Controle de acessos por utilizadores

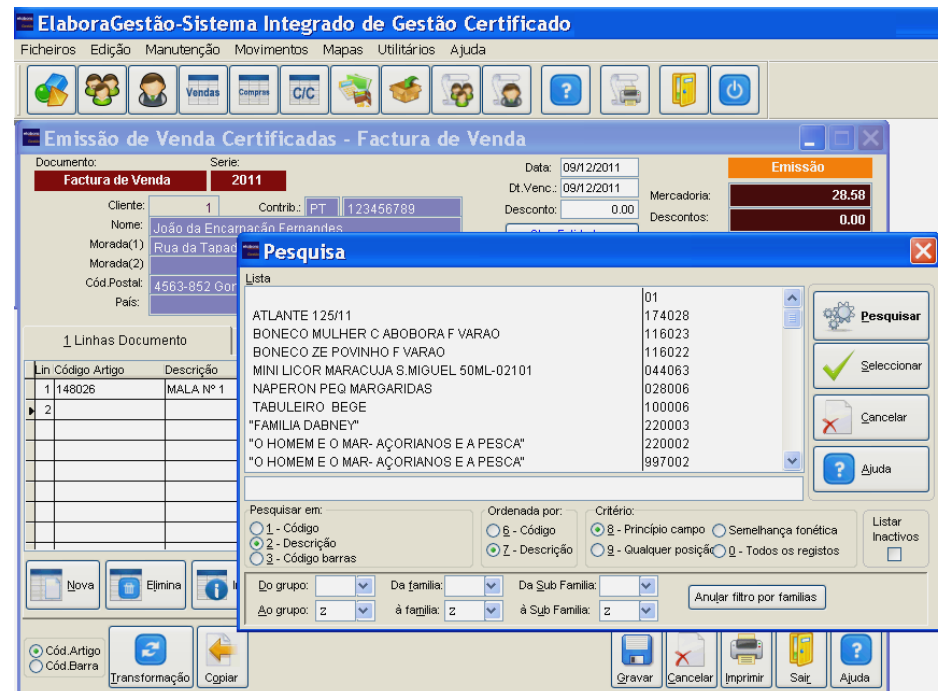

Manutenção dos dados do artigo

Artigos

Ficha | Lista

Cód: 001004 Descr.: BONECA C CESTA PQ -011

1 Geral | 2 Stocks | 3 Compras/Vendas | 4 Descrição tipo texto | 5 I.E.C.

Localização[D]:
Cód.Barras[E]:
Iva[K]: 23.00%
Unid.Venda[L]: UN Desconto[M]:
Fórmula[Q]: Aberto: / /

Procurar | Editar | Limpar

Tipo de Artigo[Q]:
 Simples Grupo Taxas/parafiscais
 Serviço Composto Outros(ex:portes)
 Mão-Obra Catálogo

Comissões[V]:
 Com. 1 Com. 3
 Com. 2 Com. 4
 Com Lotes
 Com Series
 Movimenta Stock Activo
 Factura Negativo

Familias[E]:
 Grupo:
 Família:
 SubFamília:

	Sem Iva	Com Iva	Lucro(%)		Sem Iva	Com Iva	Lucro(%)
Preço1[V]:	5.00	5.80	0.00	Preço3[Y]:			
Preço2[X]:				Preço4[Z]:			

Primeiro | Anterior | **Seguinte** | Ultimo | Novo | Grava | Cancela | Elimina | Busca | Imprime | Ajuda | Sair

Análise de Stocks

Artigos

Ficha Lista

Cód: 001004 Descr.: BONECA C CESTA PQ -011

1 Geral 2 Stocks 3 Compras/Vendas 4 Descrição tipo texto 5 I.E.C.

Mínimo[D]: 5.00000 Máximo[E]:

 Extracto

Mês	Entrada Real	Saída Real	Requisição	Encomendas	Em Fabrico	Outros	P.M.C
Abertura	1.00000	0.00000	0.00000	0.00000	0.00000	0.00000	3.00
Janeiro	14.00000	0.00000	0.00000	0.00000	0.00000	0.00000	3.00
Fevereiro	14.00000	1.00000	0.00000	0.00000	0.00000	0.00000	3.00
Março	14.00000	3.00000	0.00000	0.00000	0.00000	0.00000	3.00
Abril	14.00000	6.00000	0.00000	0.00000	0.00000	0.00000	3.00
Maio	14.00000	7.00000	0.00000	0.00000	0.00000	0.00000	3.00
Junho	12.00000	10.00000	0.00000	0.00000	0.00000	0.00000	3.00
Julho	12.00000	12.00000	0.00000	0.00000	0.00000	0.00000	3.00
Agosto	12.00000	12.00000	0.00000	0.00000	0.00000	0.00000	3.00
Setembro	13.00000	13.00000	0.00000	0.00000	0.00000	0.00000	3.00
Outubro	13.00000	13.00000	0.00000	0.00000	0.00000	0.00000	3.00
Novembro	13.00000	13.00000	0.00000	0.00000	0.00000	0.00000	3.00
Dezembro	13.00000	13.00000	0.00000	0.00000	0.00000	0.00000	3.00
Totais	13.00000	13.00000	0.00000	0.00000	0.00000	0.00000	3.00

Stk Real: 0.00000 Stk Disponível: 0.00000 Armazém: Ano[K]: 2011

Primeiro Anterior Seguinte Ultimo Novo Grava Cancela Elimina Busca Imprime Ajuda Sair

Últimos movimentos
de compra/venda
do artigo

Artigos

Ficha Lista

Cód: 001004 Descr.: BONECA C CESTA PQ -011

1 Geral 2 Stocks 3 Compras/Vendas 4 Descrição tipo texto 5 I.E.C.

Compras

	Preço	Fornecedor	Documento
Primeiro melhor preço:	3.00	1	FC Nº 24
Segundo melhor preço:	3.00	1	FC Nº 24
Último preço(compra):	3.00	1	FC Nº 4
Ultimo preço(custo):	3.00		Data: 28/01/2011

Vendas

	Preço	Cliente	Documento
Último preço:	5.00	1	TALOES A PUBLICO 3026854
			Data: / /

Análise ABC

Classificação:

Actualizado em: / /

Conta Contabilidade[E]:

Primeiro Anterior **Seguinte** Ultimo Novo Grava Cancela Elimina Busca Imprime Ajuda Sair

- Morada1[D]: Rua da Tapada, 43
- Morada2[F]:
- Cód. Postal[H]: 4563-852 Gondomar
- País[K]:
- Nº Telefone[L]:
- Nº de Fax[M]:
- Contacto[O]:
- Telemóvel[Q]:
- eMail[I]:
- WEB[M]:

At the bottom of the window is a toolbar with icons for navigation and actions: Primeiro, Anterior, Seguinte, Ultimo, Novo, Grava, Cancela, Elimina, Busca, Imprime, Ajuda, and Sair.

Morada de facturação

Cientes

Eicha Lista

Código: 1 João da Encarnação Fernandes

1 Morada Fact. 2 Morada Envio 3 Dados Comerciais 4 Dados Fiscais 5 Observações 6 Saldos

Clie. paga[D]:
 Preço 1 Preço 3
 Preço 2 Preço 4

Tabela de preços

Desconto[K]: Tabela de descontos
 Com Limite de Crédito[H] Valor Limite[L]:

F. Pagamento[Q]: 1 | 0 | Pagamento a pronto
Vendedor[Q]: 01 | | Balcao
F. Expedição[I]: 02 | | Vossa viatura
Zona[Z]:

Análise ABC
Classificação:
Actualizado em:

Banco[M]: Balcão[X]:
Nrº da Conta[W]:

Inactivo[Y]
Aberto em: 05/05/2009

Primeiro Anterior Seguinte Ultimo Novo Grava Cancela Elimina Busca Imprime Ajuda Sair

Dados comerciais do cliente

Saldos do cliente

Cientes

Eicha Lista

Código: 1 João da Encarnação Fernandes

1 Morada Fact. 2 Morada Envio 3 Dados Comerciais 4 Dados Fiscais 5 Observações 6 Saldos

Mês	Débito	Crédito	Saldo	Valor Vendas
Abertura	78.40	0.00	78.40	0.00
Janeiro	3,644.20	3,644.20	78.40	3,302.80
Fevereiro	3,879.86	3,879.86	78.40	3,500.30
Março	5,200.47	5,200.47	78.40	4,681.15
Abril	9,507.25	9,507.25	78.40	8,631.01
Maio	9,291.91	9,291.91	78.40	8,364.58
Junho	14,784.83	14,784.83	78.40	13,527.56
Julho	19,850.00	19,850.00	78.40	17,848.04
Agosto	25,764.03	25,743.93	98.50	22,685.00
Setembro	14,548.85	14,548.85	98.50	12,880.34
Outubro	1,178.74	1,178.74	98.50	1,033.86
Novembro	17.90	17.90	98.50	15.43
Dezembro	0.00	0.00	98.50	0.00
Totais	107,746.44	107,647.94	98.50	96,470.07

Ano[D] 2011

Extracto Total

Primeiro Anterior Seguinte Ultimo Novo Grava Cancela Elimina Busca Imprime Ajuda Sair

Emissão de Venda Certificadas - Factura de Venda

Documento: **Factura de Venda** Serie: **2011**

Data: 09/12/2011
Dt. Venc.: 09/12/2011
Desconto: 0.00

Cliente: 1 Contrib.: PT 123456789
Nome: João da Encarnação Fernandes
Morada(1): Rua da Tapada, 43
Morada(2):
Cód.Postal: 4563-852 Gondomar
País:

Mercadoria: 30.58
Descontos: 0.00
Total Iva: 4.75
Total(EUR): 35.33

Obs. Entidade...

Análise ABC
Classificação:
Actualizado: / /

1 Linhas Documento 2 Condições Documento 3 Dados para a Impressão 4 Retenção IRS

Lin	Código Artigo	Descrição	Uni.	Arm.	Quantidade	Preço	Desc(1)	Desc(2)	Valor	C.Iva	%Com	%Iva	CdTx	RgTx	MotivoTx
1	148026	MALA Nº 1	UN	0	1.000	28.577	0.00	0.00	28.58	42	0.00	16.00	NOR	PT-A	
2	205085	PIMENTA PICANTE 370G	UN	0	1.000	2.000	0.00	0.00	2.00	1	0.00	9.00	INT	PT-A	

PIMENTA PICANTE 370GRS.D .P Stock: 0.000

Nova Elimina Informa +Dados

Cód.Artigo Cód.Barra Transformação Copiar Gravar Cancelar Imprimir Sair Ajuda

Linhas do documento

Condições do documento

Emissão de Venda Certificadas - Factura de Venda

Documento: **Factura de Venda** Serie: **2011**

Data: 09/12/2011
Dt.Venc.: 09/12/2011
Desconto: 0.00

Cliente: 1 Contrib.: PT 123456789
Nome: João da Encarnação Fernandes
Morada(1): Rua da Tapada, 43
Morada(2):
Cód.Postal: 4563-852 Gondomar
País:

Mercadoria: 30.58
Descontos: 0.00
Total Iva: 4.75
Total(EUR): 35.33

Análise ABC
Classificação:
Actualizado: / /

Obs. Entidade...

1 Linhas Documento 2 Condições Documento 3 Dados para a Impressão 4 Retenção IRS

Descritivo:

Requisição:

Vendedor: 01 | | Balcao

Forma Pag.: 1 | 0 | Pagamento a pronto

Expedição: 02 | | Vossa viatura

Observações

Cód.Artigo Cód.Barra

Transformação Copiar

Gravar Cancelar Imprimir Sair Ajuda

Lançamentos na
conta corrente

- Documento: Nota de Débito - C (dropdown)
- Serie: 2011 (dropdown)
- Número: 1 (text)
- Cliente: 1 (text)
- Data: 01/01/2011 (text)
- Data Venc: 01/01/2011 (text)
- Vend: 01 | Balcao (dropdown)
- F.Pag: 1 | 0 | Pagamento a pronto (dropdown)
- Descritivo: (empty text box)
- VRReq.: (empty text box)
- Obs: Abertura de conta corrente (text area)
- Valor total do documento: 256.36 (text)

At the bottom of the window are five buttons: "Grava" (Save), "Cancela" (Cancel), "Elimina" (Delete), "Sair" (Exit), and "Ajuda" (Help).

Liquidação de documentos de clientes e fornecedores

Recibo

Cliente: João da Encarnação Fernandes

Documento: Recibo

Serie: 2011 Número: 0

Data: / /

Descrição:

Total Liquidado:

Total Documento:

1-Documentos 2-Descontos 3-Observações 4-Retenção IRS

Linha	Documento	Nrº documento	Serie	Valor a pagar

Elimina Linha

Grava Cancela Elimina Imprime Sair Ajuda

Movimentação
directa de stocks

Entradas diversas,
Saídas diversas

Manutenção de Stocks

Entradas diversas - S Serie: 2011 Nº: 1 **NOVO** Data: 12/12/2011

Lin	Cód.Artigo	Descrição Artigo	Armazem	Quantidade	Preço M. Custo
1	108056	COLAR PRATA ESFERA	0	1.000	100.00
2	204016	COLAR COM PEDRAS NATURAIS	0	2.000	20.00
3			0		

Cód.Artigo Ecran Impressora

- Listagem de Movimentos
- Documentos vencidos
- Balancete
- Tesouraria
- Avisos de Pagamento
- Extractos
- Recebimentos/Pagamentos/Notas de Lançamento a ...
- Relação de Documentos de Liquidação e Documentos Liquidados
- Mapa Recapitulativo

Extractos de Clientes

Ordenada por:
 Código
 Descrição

Destino:
 Ecran
 Impressora

Zonas...

Cliente

Do: 0
Ao: 0

Do Vendedor: 0
Ao Vendedor: 0

Datas de Análise:
Da: 01/01/2011
À: 09/12/2011

Total
 Por Liquidar
 Liquidados

Incluir indicação do valor liquidado.

Um por página.

Imprimir Cancelar Ajuda

- Listagem de Movimentos
- Inventário
- Extractos
- Lotes
- Movimentos Números de Série
- Stocks em ruptura
- Artigos sem movimentos
- Resumo de Stocks Reais
- Listagem de Stocks

Extractos de Artigos

Ordenada por:
 Código
 Descrição

Destino:
 Ecran
 Impressora

Artigo:
Do:
Ao:

Datas de Análise:
Da: 01/01/2011
À: 09/12/2011

Mov.Stocks:
 Sim
 Não
 Todos

Activos:
 Sim
 Não
 Todos

Armazem: 0

Famílias...

Imprimir Cancelar Ajuda

- Mapa de Documentos de Venda
- Vendas por Cliente
- Vendas por vendedor
- Vendas por Artigo
- Margens de Lucro
- Comissões
- Volume de Vendas
- Encomendas, Orçamentos, Guias de Remessa e Transporte
- Alfândega
- Ordem de carga
- Retenção de IRS

Movimentos de Vendas

Documentos:

- Factura de Venda
- Venda a Dinheiro
- Nota de Crédito
- Recibo
- Débitos diversos - C
- Créditos diversos - C
- Nota de Débito - C
- Nota de Crédito - C
- Desconto - Saques
- Saque
- Desconto - Recibos
- Talão de Venda

Da Data: 01/01/2009

À Data: 12/12/2011

Do documento: 0 /

Ao documento: 0 /

Ecran
 Impressora

Imprimir Cancelar Ajuda

- Mapa de Documentos de Compra
- Compras por Fornecedor
- Compras por artigo
- Vendas por Artigo
- Volume de Compras
- Requisições, Guias de ...
- Retenção de IRS

Mapas de Análise Financeira

- Análise do volume de vendas por cliente, de acordo com o método ABC e o respectivo gráfico
- Gráficos de vendas, para analisar a evolução das vendas e efectuar comparações por períodos
- Análise de recebimentos
- Análise de volume de negócios permite-lhe visualizar as variações comparativas anuais do volume de negócios.

Análise ABC

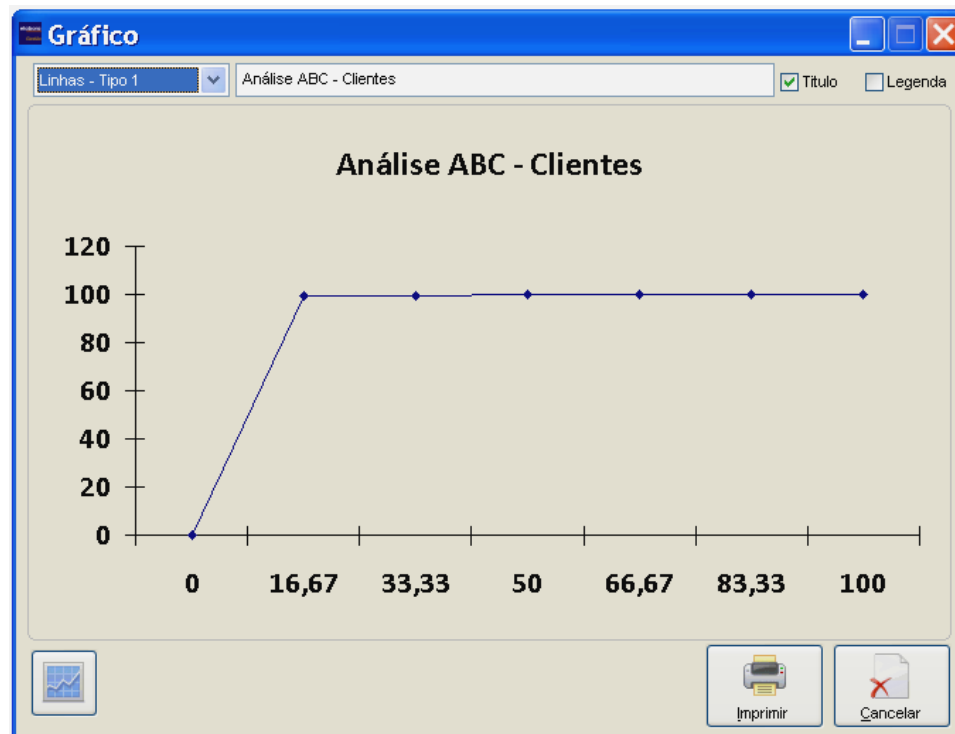

- Análise do volume de vendas por cliente
- Gráfico com possibilidade de edição de valores
- Possibilidade de actualizar a ficha o cliente mediante a classificação ABC

Gráficos de Vendas

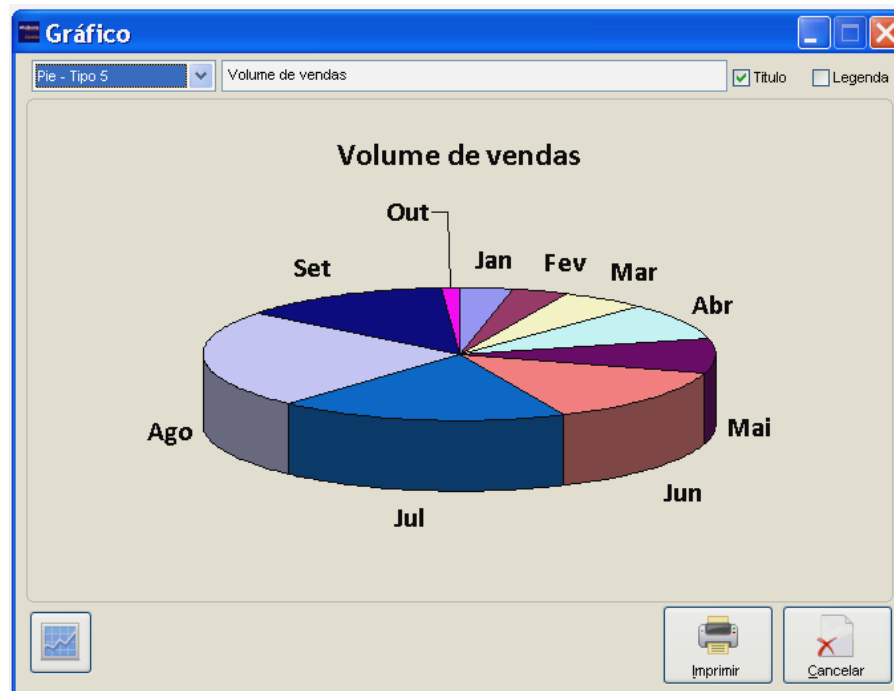

- Gráficos de vendas, para analisar a evolução das vendas e efectuar comparações por períodos (Anual, Trimestral, Mensal, Semanal e por dias)
- Gráfico com possibilidade de edição de valores

Análise de Recebimentos

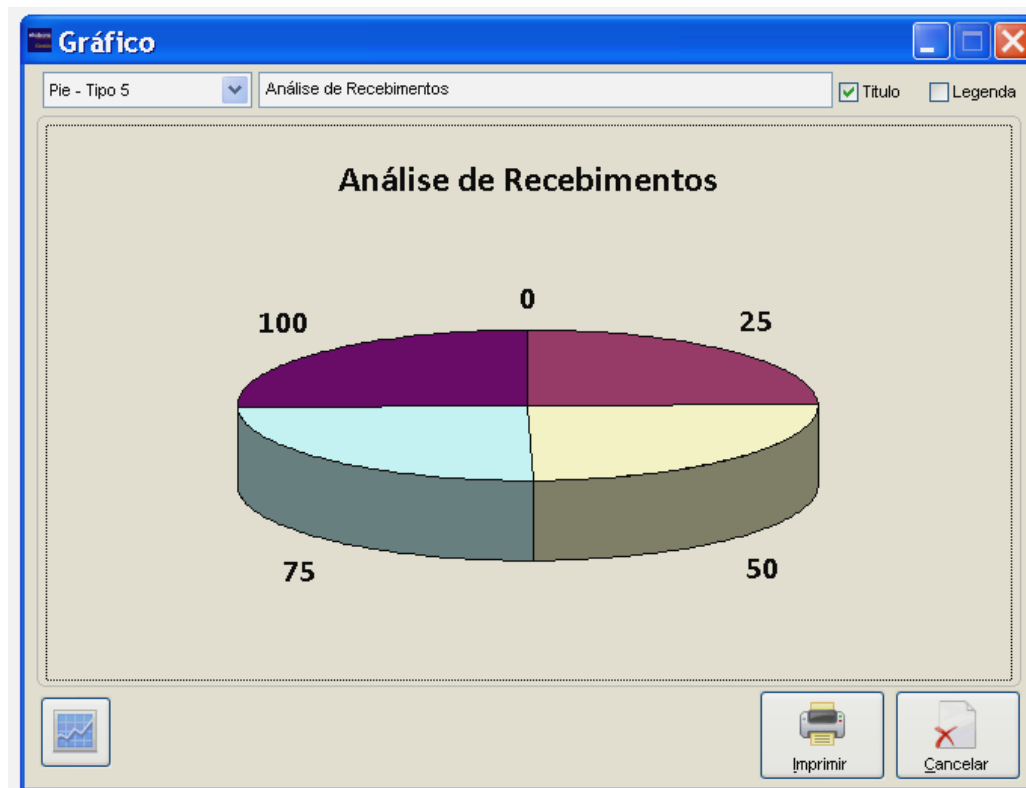

- Análise de recebimentos por clientes/vendedores
- Gráfico com possibilidade de edição de valores

Análise do Volume de Negócios

Análise de volume de negócios

Da Data: 01/01/2011
À Data: 12/12/2011

Calcular

Descrição	Ano - 1	Ano	Diferença	%
▶ Fevereiro		108.85	108.85	
Março		334.96	334.96	
Abril	120.94	105.98	-14.96	-12.37
Maio		145.27	145.27	
Junho	4,310.19	62.44	-4,247.75	-98.55
Julho	653.52	105.52	-548.00	-83.85
Agosto	90.60		-90.60	
Outubro	90.87		-90.87	
Novembro	2,842.86		-2,842.86	

TOTAIS:	8,108.98	863.02	-7,245.96	-89.36

Ecran Impressora

- Análise de volume de negócios permite-lhe visualizar as variações comparativas anuais do volume de negócios.

A janela de pesquisa permite procurar em diversos ficheiros segundo vários critérios.

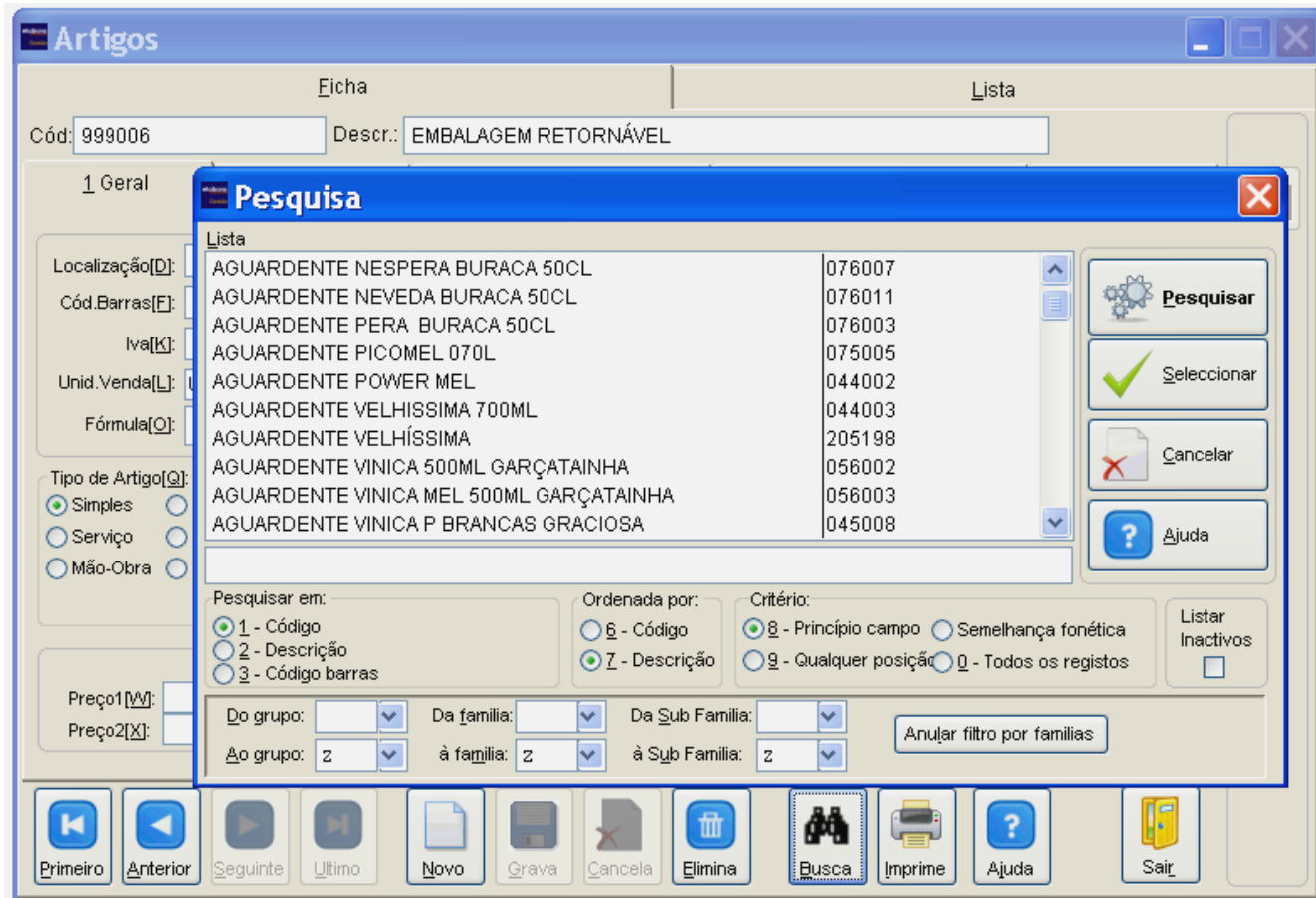

Pesquisa dinâmica
sobre os ficheiros
principais do
programa

Código	Descrição (A...Z)
032010	BALEIA 4
032011	BALEIA 5
032019	BALEIA 6
034010	BALEIA C BASE 1
034011	BALEIA C BASE 2
032024	BALEIA C BASE OSSO
260012	BALEIA Nº 1
260013	BALEIA Nº 2
260014	BALEIA Nº 3
032021	BALEIAS P FIO
052002	BANANA PROFRUTOS
172017	BANANA REGIONAL
271001	BANDEIRA 15X15
271002	BANDEIRA 20X20
185004	BANDEIRA DO ESPIRITO SANTO GRANDE
185005	BANDEIRA DO ESPIRITO SANTO MEDIA
185006	BANDEIRA DO ESPIRITO SANTO PEQUENA
196013	BANDEIRA DO ESPÍRITO SANTO
021001	BANDEIRINHA ESP SANTO GR
021002	BANDEIRINHA ESP SANTO MED
021003	BANDEIRINHA ESP SANTO PQ

bande

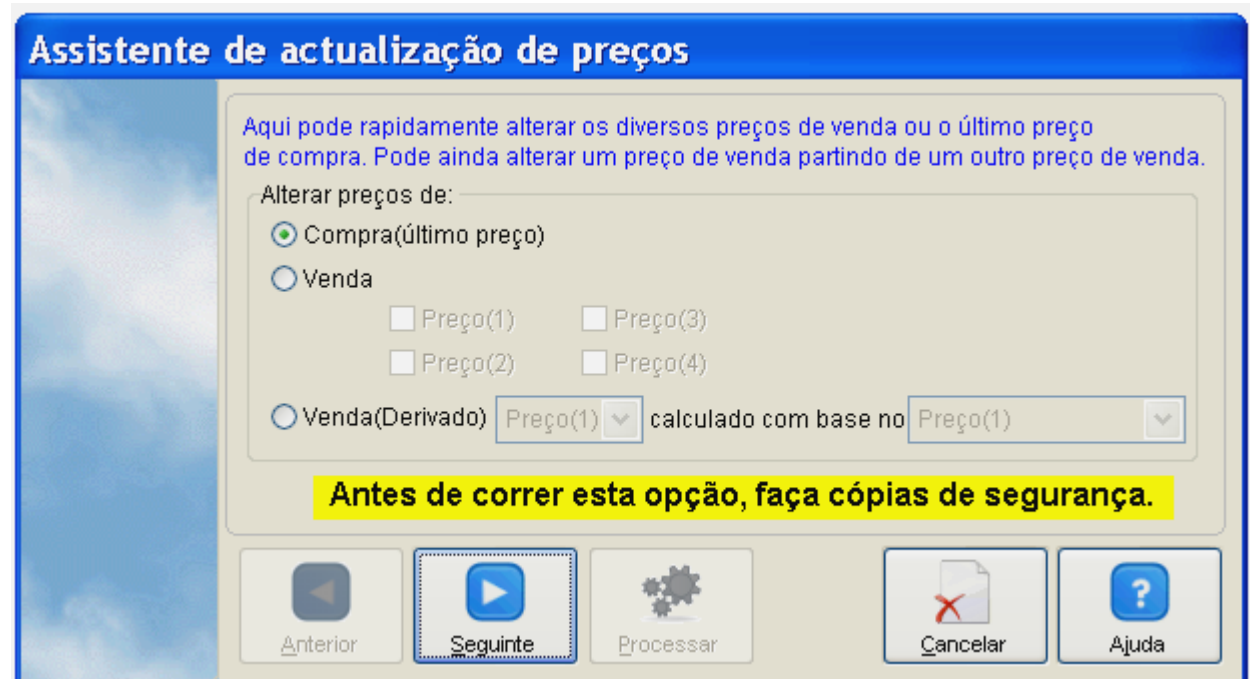

Assistentes que o apoiam passo a passo para realizar determinadas tarefas.

Flexibilidade

Possibilidade do utilizador exportar dados das diversas tabelas do programa para outros formatos de ficheiros.

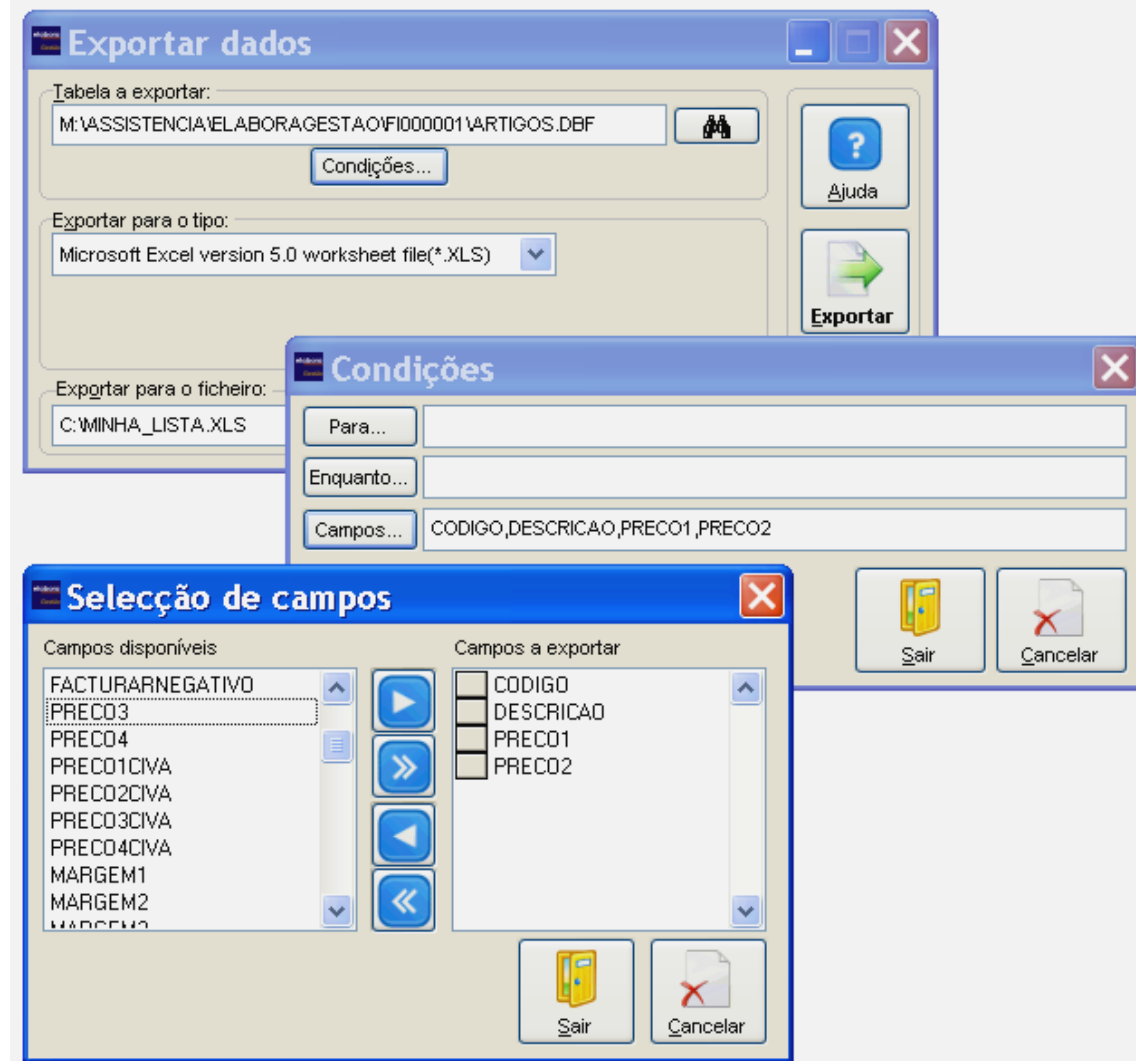

Possibilidade de controlar o acesso dos utilizadores às diversas opções do programa.

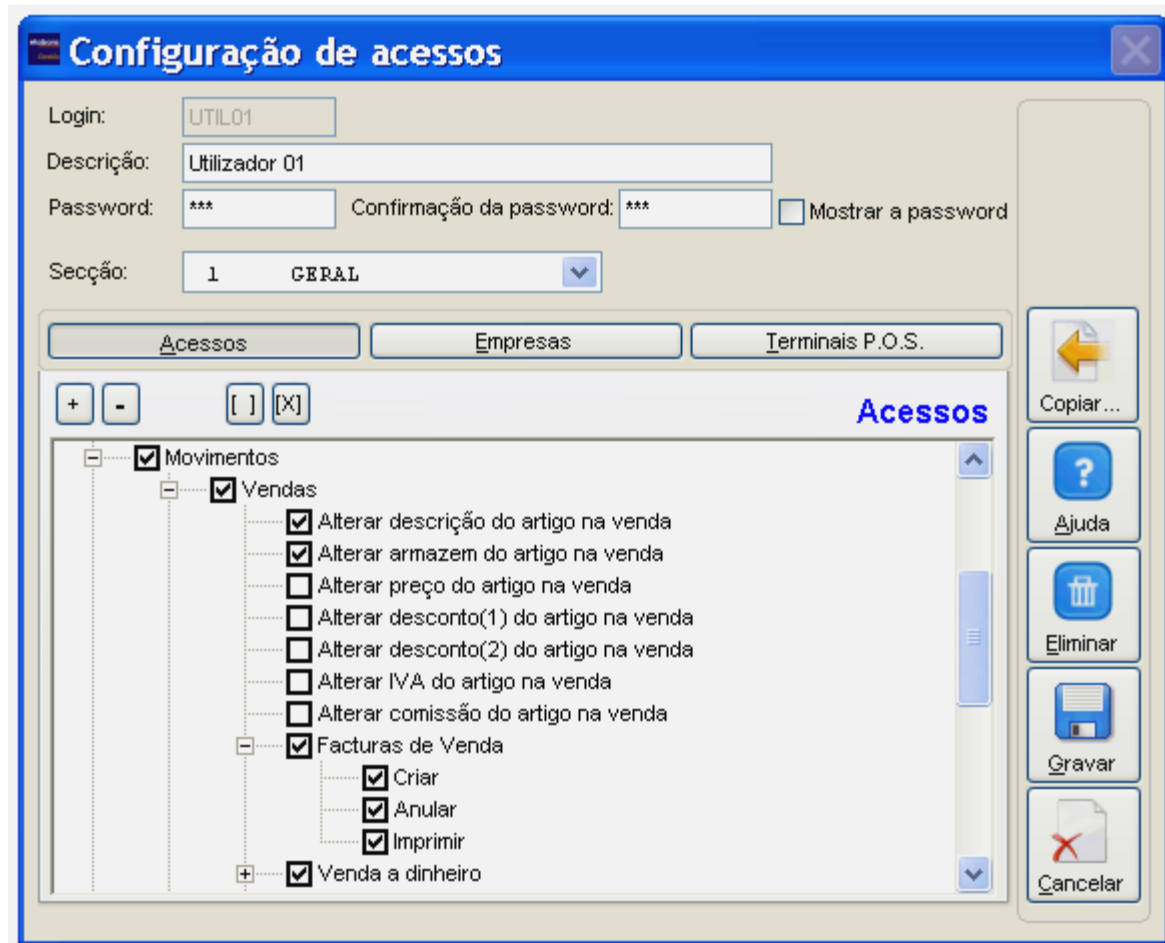

Sobre o elabora Gestão podem correr módulos adicionais que aumentam as funcionalidades do programa, fazendo com que este se adapte melhor a diversos tipos de negócios.

Módulos disponíveis:

- **Obras**
- **Pontos de venda (POS)**
- **Produção**
- **Avenças**

Obras

Obras: 2011 Situação: Activa Suspensa Terminada

Cliente: BASTIFIL SOCIEDADE DE CALÇADO, LDA. Adjudicação: Fim Previsto:

Descr: Início: Fim:

Tipo Obra: Orçamento:

1-Movimentos 2-Previsto

Tipo	MData	Artigo	Descrição	Arm.	Quant.	Preço	Desc	Desc2	Valor	C.Iva	Com.%Iva	CdTx	RgTx	MotivoTx
E	17/06/2011	9517140167	RACORD QSRL-M5-6	0	1.000	13.800	0.00	0.00	13.80	17	0.00	23.00	NOR	PT
E	13/12/2011	7700004129	RELE RCL 24VDC 1CO WEID/8	0	1.000	2.190	0.00	0.00	2.19	17	0.00	23.00	NOR	PT
E	13/12/2011			0	1.000									

Quant:

Cód.Artigo
 Cód.Barra

Este módulo pode ser utilizado para vários negócios, desde a reparação de equipamentos à construção civil e permite a imputação de mão de obra mediante os custos inseridos na ficha do empregado.

Converter movimentos da obra

Converter para:

- Factura de Venda
- Venda a Dinheiro
- Guia de Remessa
- Guia de Transporte

Documento a gerar:

Serie: 2011

Data: 13/12/2011

Nrº Documento gerado:

Configuração de conversão

Dados para impressão

Agrupar artigos
Agrupa movimentos do mesmo artigo numa só linha caso o preço, as taxas de desconto, a taxa do iva e as cubicagens sejam iguais. Somente as quantidades podem ser diferentes.

Inserir linha com indicação da obra:
 Código da obra Descrição da obra
Inserir uma linha no documento a indicar a obra.

Iniciar Imprimir Cancelar

P.O.S # 1

Talão de Venda: 2011, 25/11/2011 14:55, 1 João da Encarnação Fernandes

Artigo	Descrição	Arm.Quant.	Preço	c/Ava	Desc(1)	Total
01	JN	0	1.000	1.5000	0.00	1.50
		0				

QUANT. Eliminar linha

PREÇO DESC. Outros Linha Outros Docum.

Jornais, Revistas Semanais, Guloseimas, Revistas Mensais

JN, Diário de Noticias, Jornal i, Expresso, A Bola

F3 Converter, F6 Anular, F8 Gravar, F7 Imprimir, F9 Cliente, Suspende Talão, Cancelar, Sair

F11 ABCDE123

Stock Actual: 0, Mercadoria: 1.22, Descontos: 0.28, Total Iva: 0.28, Total(EUR): 1.50

Entrada por teclado, leitor de código de barras ou botões configuráveis.

P.O.S # 1

Talão de Venda 2011T 25/11/2011 11:52 1 João da Encarnação Fernandes

Artigo	Descrição	Arm.Quant.	Preco c/IVA	Desc(1)	Total
029006	CAIXA				10.75
020015	BANCO				7.15

Liquidação

Total: **17.9000**

Tipo de Pagamento	Valor
NUMERARIO	17.9000
DEBITO EM CONTA	0.0000
CREDITO EM CONT	0.0000
MULTIBANCO	0.0000
VISA	0.0000
CHEQUE	0.0000

Entrega: 17.9000
Troco: 0.0000

[F5] Ir para as notas
[T] Inserir o total [D] Inserir a diferença

Eliminar linha

F11 ABCDE123

Mercadoria: 15.43 Descontos: Total Iva: 2.47 Total(EUR) **17.90**

F3 Converter
F6 Anular
F8 Gravar
F7 Imprimir
F9 Cliente
Suspender Talão
Cancelar
Sair

Registo dos tipos de pagamento.

- Gestão de produção de produtos acabados na óptica da montagem de matérias-primas em produtos acabados
- Criação de fichas de produtos de acordo com as suas fórmulas de fabrico
- Simulação de produção de N unidades com verificação de stock e indicação das matérias-primas em falta
- Ordens de produção faseadas
- Produção automática pela quantidade facturada

Produção

Produção Serie: 2011 Nº: 1 Data: 13/12/2011 Situação: INICIALIZADA

Artigo a produzir: 0101 Computador

Actualizar preços do artigo composto Armazem: 0 Quantidade: 1.000

Stock: 0 Prc.Custo: 50.000

Lin	Artigo	Descrição	Arm.	Quantidade	Preço Custo
1	0102	Motherboard	0	1.000	50.000
2	0103	Disco	0	1.000	0.000

Stock: 0.000

Nova Eliminar +Dados

Mostrar preços custo. Preço de custo: PMC
 Mostrar preços venda. Preço de venda: PVP

Gravar Cancelar Eliminar Imprimir Sair Ajuda

- Avenças diárias, semanais, mensais, trimestrais, semestrais e anuais
- Retenção de IRS
- Descrição da avença totalmente configurável e auto adaptável ao período de geração.

- Código:** SAL | Processamento de Salários
- Período:** MENSAL (dropdown menu)
- Artigo:** Salarios | Processamento de Salários
- Valor:** 15.000
- Retenção de IRS
- Descrição adicional:** Processamento de salários referente ao mês de <<PROPER(NOME_MES)>>
- Adicionar á descrição do artigo. Adicionar à descrição tipo texto.
- Utilizar também a descrição existente na ficha do artigo
- Buttons:** <-Variáveis, Verificar descrição
- Navigation Bar:** Primeiro, Anterior, Seguinte, Ultimo, Novo, Grava, Cancela, Elimina, Busca, Imprime, Ajuda, Sair

Possibilidade de atribuir diferentes tipos de avenças por cliente.

- Assistente de geração para uma rápida e fácil geração de avenças.

- Gerar avenças para facturas ou vendas a dinheiro.

Assistente de geração de avenças

Geração de avenças em facturas ou vendas a dinheiro.

Tipo Avença: MENSAL Referente ao período: 13/12/2011

Avenças:	Cod.	Descrição	
	CTB	Contabilidade Organizada	✓
	SAL	Processamento de Salários	✓

Anterior Seguinte Processar Cancelar Ajuda